VILLENEUVE-EN-PERSEIGNE

ARRÊT DE LA COLLECTE EN PORTE-À-PORTE ET MISE EN PLACE DE L'APPORT VOLONTAIRE

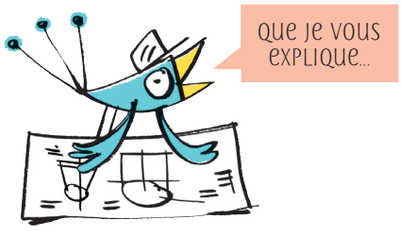

Madame, Monsieur,
À compter du 1er juillet 2018, la collecte des ordures ménagères (sacs noirs) qui s'effectuait en porte-à-porte sera supprimée.

Pourquoi ce changement ? Dans un but de moderniser et sécuriser les opérations de collectes des ordures ménagères et des emballages recyclables, de mettre aux normes les déchetteries tout en maîtrisant la hausse des coûts de collecte, et de vous donner un accès plus facile au tri ; la Communauté Urbaine d'Alençon a fait le choix de créer des espaces « propreté » sur chaque commune. Ces espaces « propreté » sont équipés de conteneurs pour les ordures ménagères ainsi que pour le tri sélectif.

Nous comptons sur votre participation pour garder ces lieux propres.

Les dépôts au pied des conteneurs (encombrants, sacs…) ou dans la nature sont considérés comme des dépôts sauvages qui sont strictement interdits et passibles de poursuites et de pénalités **(jusqu'à 1 500 € d'amende)**.

Ces actes délictueux, en plus d'apporter des nuisances pour l'ensemble des usagers, représentent un coût supplémentaire pour les collectivités qui doivent organiser l'enlèvement des déchets et le nettoyage des sites.

Pour des raisons sanitaires et techniques, vos ordures ménagères doivent être déposées dans des sacs fermés d'une contenance maximale de 50 L.

Dans le respect de ce cadre, vous allez pouvoir déposer vos déchets sur 9 espaces « propreté » répartis sur votre commune. (Voir liste au dos).

Pour vos encombrants, vous avez la possibilité d'accéder aux déchetteries de la collectivité (Alençon Nord ou Arçonnay).

Le service Déchets ménagers de la CUA peut également vous apporter des conseils sur la prévention des déchets et vous propose, la vente de composteurs (15 €).

Le service Déchets ménagers se tient à votre disposition pour tous renseignements au numéro vert 0 800 50 89 81 (appel gratuit).

Nous vous prions d'agréer, Madame, Monsieur, l'expression de notre considération distinguée.

Le service Déchets ménagers

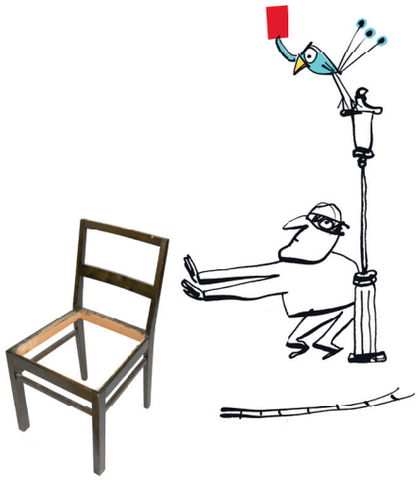

Attention !

Les dépots sauvages sont passibles d'amendes

UN DOUTE, UNE QUESTION ?
APPELEZ LE SERVICE DÉCHETS MÉNAGERS AU NUMÉRO VERT
0 800 50 89 81
(APPEL GRATUIT)

ORDURES MÉNAGÈRES

Ce que peut contenir votre poubelle :
Mouchoirs, couches, films plastiques, barquettes et pots de yaourt… tout ce que l'on ne peut pas recycler !

LES INTERDITS !

Ce que ne doit pas contenir votre poubelle :
Verre, emballage léger, papier, encombrant, déchet bois, déchets verts et déchet électronique & électrique.

POUR ÉVITER TOUT BLOCAGE DU CONTENEUR À ORDURES MÉNAGÈRES SEMI-ENTERRÉ, MERCI DE DÉPOSER VOS ORDURES MÉNAGÈRES EN SAC FERMÉ DE
50 LITRES MAXIMUM

LES AUTRES DÉCHETS

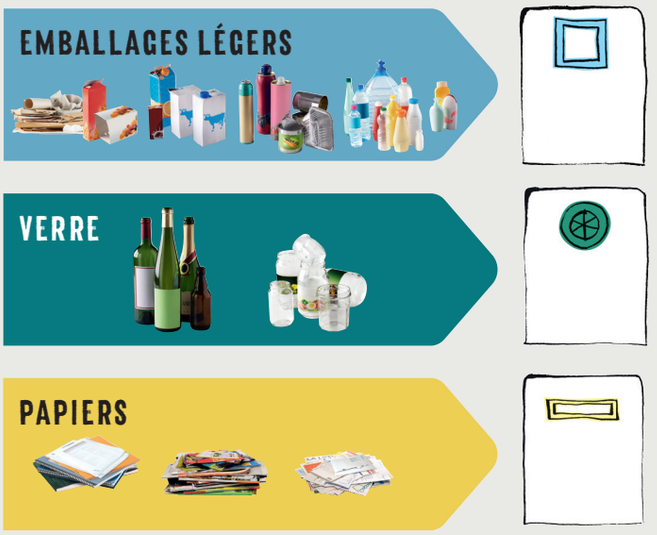

ENCOMBRANTS, DÉCHETS DANGEREUX & DÉCHETS VERTS

Seringues

Médicaments

Encombrants, déchets électriques

HORAIRES DES DÉCHETTERIES

La déchetterie la plus proche de chez-vous :
Alençon Sud : Route de Gesnes-le-Gandelain, Arconnay

Du 1er avril au 15 novembre
Du lundi au vendredi :
9h00 - 12h00 / 14h00 - 19h00
Samedi : 9h00 - 13h00

Du 16 novembre au 31 mars
Du lundi au vendredi :
9h30 - 12h00 / 14h00 - 16h30
Samedi : 9h00 - 12h00 / 14h00 - 18h00

NB : les déchetteries sont fermées les dimanches et les jours fériés. Pour obtenir des informations sur la déchetterie Alençon Nord : contactez le service Déchets ménagers au 0 800 50 89 81 (appel gratuit) ou connectez-vous sur le site www.cu-alencon.fr

Alencon_courrier supp_Villeneuve_BAT2.indd 3 05/06/18 14:01

VILLENEUVE-EN-PERSEIGNE

Chassé - cimetière

La Fresnaye-sur-Chédouet - arrêt de bus au lieu-dit La Bauge

La Fresnaye-sur-Chédouet - parking salle des fêtes

La Fresnaye-sur-Chédouet - lieu-dit Les ventes du Four

Lignières-la-Carelle - parking rue bois Gérard

Roullée - en face de l'église

Roullée - lieu-dit La Boire

Saint-Rigomer-des-Bois - parking de la salle des fêtes

Saint-Rigomer-des-Bois - rue aux chèvres

Le point de collecte du tri sélectif de la commune déléguée de Montigny a dû être supprimé pour des raisons de sécurité. L'espace « propreté » le plus proche se trouve donc à côté de la mairie de Chenay.

N'oubliez pas que « consommer malin »
est une des clés majeures, car :

le meilleur déchet est celui que l'on ne produit pas !

POUR PLUS D'INFO NUMÉRO VERT 0 800 50 89 81
(APPEL GRATUIT)

Le tri, c'est nous tous

CITEO
Donnons ensemble une nouvelle vie à nos produits

CUA Communauté Urbaine d'Alençon
www.cu-alencon.fr

Photos : © P. Desgrieux / Photothèque Eco-Emballages et Fotolia. Graphisme et illustrations : Les Clémis. Impression : imprimerie Auffret-Plessix.